唐橋学区社会福祉協議会

平成30年度 唐橋学区社会福祉協議会賛助会員の実績（内訳）

町名	個人会員		町内一括	法人会員		合計
	人	円	円	件	円	円
赤金町東	49	26,500				26,500
グランシティー			10,000			10,000
赤金町西			10,000			10,000
東井園町			30,000			30,000
西井園町						0
北井園町	14	7,000				7,000
花園町北			40,000			40,000
高田町一			5,000			5,000
高田町二			3,000			3,000
高田町三			3,000			3,000
高田町四	17	9,000				9,000
高田町五			10,000			10,000
高田町六	25	13,500				13,500
花園町南			10,000			10,000
羅城門町北			14,000			14,000
花園町中	35	18,000			1,000	19,000
西寺町東			5,000			5,000
西寺町西	18	9,500				9,500
西寺町北			10,000			10,000
堂ノ前町北			15,000			15,000
堂ノ前中部			15,000	3	7,000	22,000
川久保町南			20,000			20,000
川久保町北			15,000			15,000
川久保町			5,000	1	3,000	8,000
平垣町東	11	6,000				6,000

町名	個人会員		町内一括	法人会員		合計
	人	円	円	件	円	円
平垣町中			20,000			20,000
門脇町中	13	6,500				6,500
門脇町北	1	1,000	4,000	2	2,000	7,000
ルネ西大路	26	16,500				16,500
西平垣町			10,000			10,000
大宮尻町東			10,000			10,000
大宮尻町西			10,000			10,000
八条団地			10,000			10,000
羅城門町東			8,000			8,000
羅城門町西			6,000			6,000
堂ノ前南部			10,000			10,000
経田町一			20,000			20,000
経田町二	14	8,000				8,000
グランコート新千本	3	1,500				1,500
経田第二市営住宅	19	10,000				10,000
芦辺町			10,000			10,000
唐橋市営住宅			35,000			35,000
マークスゲート	14	8,500				8,500
琵琶町南部			40,000			40,000
琵琶町北部			30,000			30,000
琵琶町中部			20,000	1	3,000	23,000
琵琶町西部			5,000			5,000
学区社協直納法人				8	44,000	44,000
区社協直納法人				6	78,000	78,000
合　計	259	141,500	468,000	21	138,000	747,500

唐橋学区大口法人賛助会員

3口以上ご加入いただいた企業・団体様です

- 岡庄
- 共栄保育園
- みのり園
- 光徳幼稚園
- 島岡医院
- 広川組
- 有本はりきゅう整骨院
- 京都唐橋郵便局
- フレスコ九条店
- 新鮮激安市場洛南店
- 株式会社澤田製作所
- 恵文社
- 京都九条病院
- 株式会社京都メディックス
- 介護老人保健施設 マムクオーレII
- 常伸スクール
- 日本新薬株式会社

賛助会費合計額の6割を超える額（基本助成の50%と活動助成）が学区の活動財源となっています。

唐橋社会福祉協議会の主な取組み

子育てサロン

敬老会

研修会

福祉教育

発行：社会福祉法人 京都市南区社会福祉協議会　TEL075-671-1589　FAX075-671-3840
〒601-8321 京都市南区吉祥院西定成町32 京都市南老人福祉センター内

社会福祉法人 京都市南区社会福祉協議会

住民の力で福祉の風を

かざぐるま

京都市南区社会福祉協議会
マスコットキャラクター
みなみちゃん

社会福祉協議会の賛助会員にご協力をお願いします

学区の皆様には、日ごろより社会福祉協議会の活動にご理解とご協力を賜り厚くお礼申し上げます。

社会福祉協議会は、住み慣れた地域で誰もが安心して暮らせる福祉のまちづくりを目指し、様々な地域福祉活動に取り組んでいます。今年度も賛助会員の募集にあたり、皆様のご協力を賜りますようお願い申し上げます。

唐橋社会福祉協議会　会長　田中　健二
京都市南区社会福祉協議会　会長　田中　一明

賛助会員制度とは

南区社会福祉協議会と各学区社会福祉協議会の事業や活動にご賛同いただける方に、財政的支援をいただく制度です。

皆様からお寄せいただく賛助会費は身近な地域福祉推進（学区社協の活動や区社協の基盤整備など）のために活用させていただきます。

募集期間　令和元年12月から令和2年1月

賛助会費　個人 … 1口　500円より
法人 … 1口　1,000円より
（企業・団体）

※本会への賛助会費納入は、個人様の場合は所得控除及び住民税に対する税額控除を受けることができます。
また法人様の場合は、法人税法上の損金算入することが可能です。申し出があれば事務局において確定申告用の領収書を発行いたします。

会員募集の流れ

1. 当広報紙「かざぐるま」の配布をもって、賛助会員加入のご依頼とさせていただきます。
2. ご協力いただけるご世帯や法人様は、募集協力者に会費をお預けください。

（※募集協力者は「町内会長」「隣組組長」「学区の福祉員」などの方々です。学区や町内会ごとに協力者や会費徴収方法が異なりますので、不明な点はお問い合わせください。）

お寄せいただいた賛助会費は身近な地域福祉推進のために活用されています！

むつみ会（会食会）

唐橋 学区社会福祉協議会

唐橋社会福祉協議会では、自治連合会をはじめとする各種団体の連携のもと、皆様から寄せられた賛助会費を財源に地域のみなさんが暮らしやすい地域づくりを目指して多くの福祉活動に取り組んでいます。

重点目標　福祉協力委員会の設置と充実

賛助会費はこんなことに役立っています

南区社会福祉協議会の財政概要

（平成30年度決算より）

経常収入総額　27,950,179円

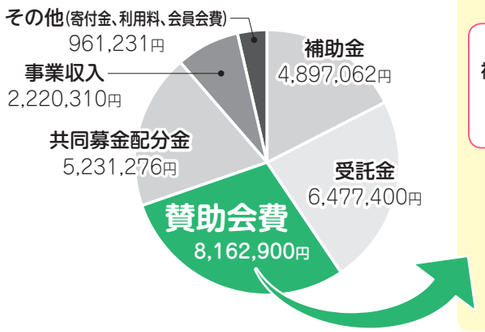

賛助会費の使途

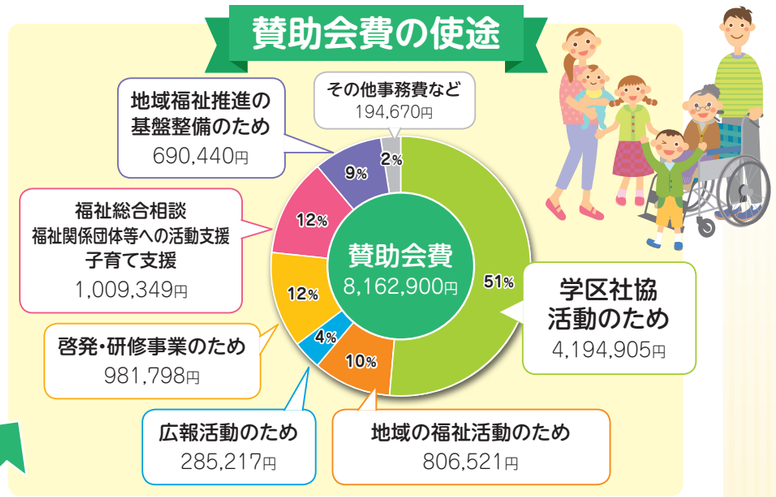

南区社会福祉協議会が 南区全体ですすめる地域福祉活動

南区社会福祉協議会では、「地域の福祉力(＝自覚、責任、協同)で実現する信頼の絆で結ばれた共生社会」を基本理念に、“ふれあい・見守り・支え合い活動”の充実発展に努めていきます。

南区社協の主な取組み

学区社協活動交流会

こころの健康を考える会発表会・講演会

子育てサロンの開催

認知症の方が集うサロンの開催

南区社会福祉大会

親子みんなでつながろう

平成30年度 法人賛助会員（3口以上ご加入いただいた企業・団体様です）

ご協力ありがとうございました。〈順不同・敬称略〉

梅　逕

東寺洛南会館
真言宗 總本山 東寺
六孫王神社
図司穀粉
株式会社鈴木組
六孫王会館
名工建設株式会社

東梅逕

石原産業
東梅逕民生児童委員会
東歯科医院

九　条

味のタテハラ
株式会社Kamogawa
京都新聞洛南販売所
林歯科医院
京都中央信用金庫東寺支店
喫茶一本木
東寺整骨院
美和健康館
福田寺
株式会社ハトヤフーズ
株式会社宇田
あめ久

弘　道

弘道民生児童委員協議会
有限会社森商店
株式会社エイチホールディングス
美容室Anu-Nu
近鉄ビルサービス株式会社
ゆう動物病院
一番堂
株式会社近鉄・都ホテルズ 新・都ホテル

塔　南

有限会社章美プリント
株式会社鈴木紙工
株式会社美十
京都日産自動車株式会社
奈佐牛乳店
有限会社西尾塗料店
ハイライト食堂
京都醸造株式会社
京都銀行九条支店
東寺ハウジング
訪問介護ゆりかご
株式会社宮崎化学
株式会社アクト
清水長金属工業株式会社
社団法人京都保健衛生協会
医療法人社団洛和会 洛和会東寺南病院

南大内

株式会社オート商会
京都中央信用金庫九条支店
木幡電気工業株式会社
ケアサービスセンター株式会社あさひ
日の出市場協同組合
有限会社山田屋商店
後藤税理士事務所
東幸商店
エスプラン
株式会社辻工務店
ブロンセ東寺
イベント・レントオール有限会社

唐　橋

岡庄
共栄保育園
みのり園
光徳幼稚園
島岡医院
広川組
有本はりきゅう整骨院
京都唐橋郵便局
フレスコ九条店
新鮮激安市場洛南店
株式会社澤田製作所
恵文社
京都九条病院
株式会社京都メディックス
介護老人保健施設 マムクオーレⅡ
常伸スクール
日本新薬株式会社

陶　化

株式会社山徳商会
荒木運送株式会社
東整形外科
福嶌工務店
佐藤工作所
グレース11
有限会社ファイン
丸福産業株式会社
藤井ゴム株式会社
有限会社田中左官店
株式会社イチバ硝子店
有限会社柴田商事
社会福祉法人こころの家族故郷の家京都
松ノ木保育園
西田染工株式会社
船越静風堂

東　和

株式会社一番
キノンビクス株式会社京都支店
有限会社建築計画
株式会社キョートファイナンス
スタミナショップむらかみ
奥村米穀店
株式会社サカノシタ
アカシ自動車株式会社
おんまの店
スーパーフジタ
株式会社青木組
五光醤油株式会社

山　王

アルモントホテル京都
エルイン京都
セントノーム京都
株式会社京都JA会館
株式会社三田久
有限会社いまい
堀口酒販株式会社
エフビットコミュニケーションズ株式会社
有限会社寿屋染工
有限会社シラカワモーターズ
株式会社エイチホールディングス
関西紙料株式会社
小山油脂工業株式会社

吉祥院

くるみ幼稚園
十条武田リハビリテーション病院
石田化学工業株式会社
公益社団法人京都保健会 吉祥院病院
介護老人保健施設 マムクオーレ
京都市吉祥院老人デイサービスセンター
株式会社ヤマネ

祥　豊

株式会社ミズタニ
めぐむ動物病院
株式会社モリカワ・カーライフ京都
モリカワ商事株式会社
医療法人大森医院
株式会社GSユアサ
株式会社関電L&A 京都自動車整備工場
日本新薬株式会社

祥　栄

嶋本運輸
株式会社満喜屋
鳥羽処理場安全協力会
株式会社葱保
西川石材
株式会社村上空調
有限会社葱和
株式会社南レッカー
嶋宗樹
交洋ファインケミカル株式会社
長尾工業株式会社
山田紙業株式会社
アラデン株式会社
京都食肉市場株式会社

上鳥羽

株式会社グローバルメタルシンコウ
有限会社レオ
セブンイレブン上鳥羽卯ノ花店
京和産業株式会社
森紙業株式会社包装紙事業部
日本織マーク株式会社
川西紙業株式会社
巖本金属株式会社
小坂産業株式会社

久　世

グリーンスカイ藤
日本鉱産
スタンハート・INC
有限会社イナハラ
有限会社京南産業
京都久世郵便局
嶋岡生花店
医療法人やすだ医院
中澤歯科医院
株式会社久世メモリアル
電算紙株式会社
野崎印刷紙業株式会社第一工場
京都中央信用金庫久世支店
JA京都中央・久世支店
太陽精機株式会社
京都銀行久世支店
株式会社三英金属
久世工業団地協同組合
株式会社片岡製作所
日本板硝子株式会社
株式会社カワタキコーポレーション
サンエー電機株式会社
旭光精工株式会社
株式会社ユーシン精機
オープン工業株式会社
久世診療所

南　区

株式会社ワコールホールディングス

個人情報の保護について

①会員募集にあたってお受けした個人情報については、次年度以降の会員募集に利用いたします。
②自治会・社協の役員や協力者など募集協力者を通じて提供いただいた個人情報は、本会において適正に管理をします。
③賛助会員募集・会費納入の際、自治会・社協の役員や協力者などにご協力頂く以外は、第三者に提供することはありません。